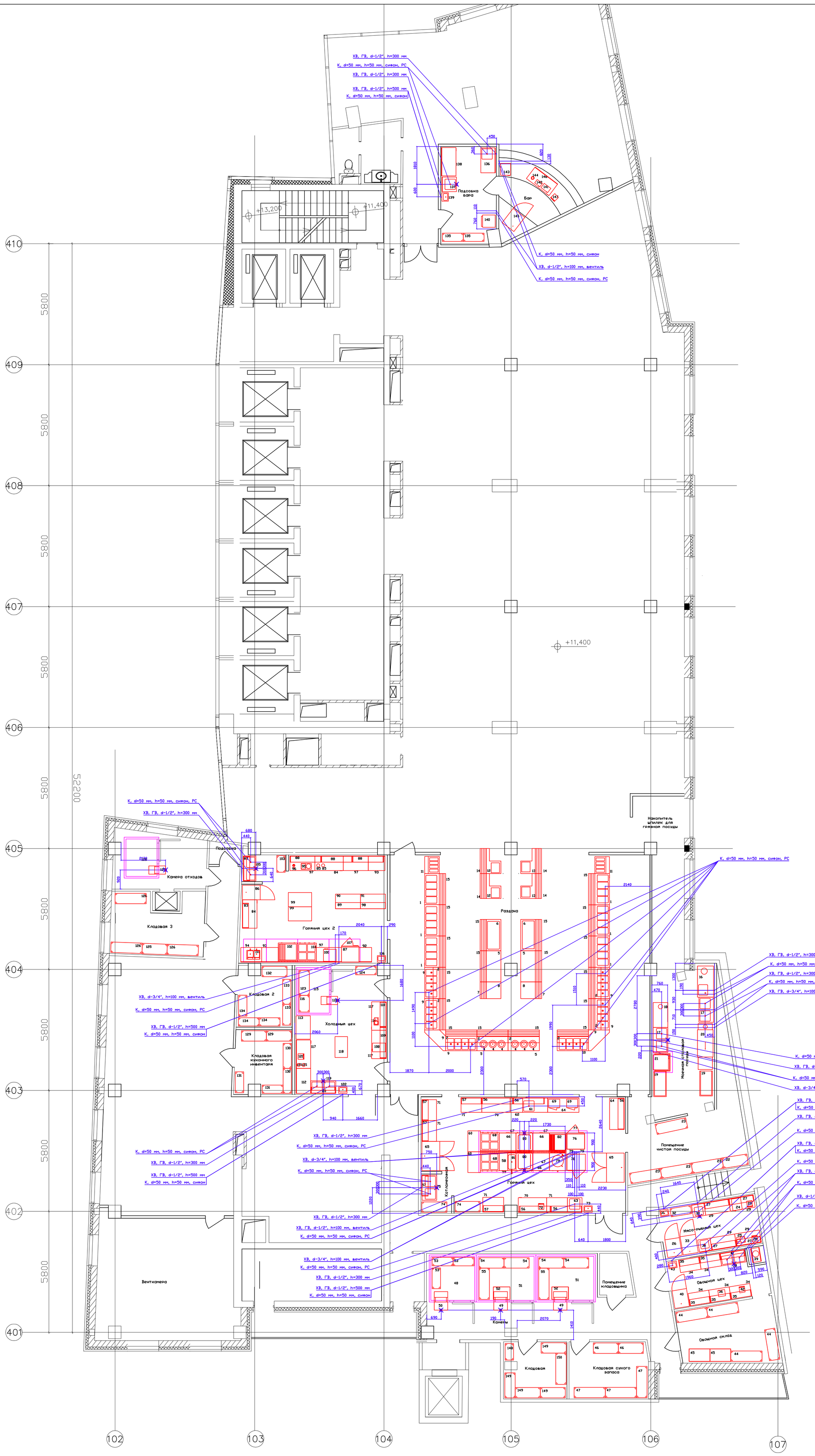

Примечания

1. Привязка подводов коммуникаций указана в мм от конструкций с законченной строительной отделкой.
2. Все подводки выполнить скрыто.
3. На трубопроводах горячего и холодного водоснабжения перед присоединением их к оборудованию, предусмотреть вентили.
4. При установке посудомоечной машины (поз.) предусмотреть обособленный вытяжной зонт, обеспечивающий отсос паров от машины не менее 120 м³/час.
5. При установке теплового оборудования (поз.) предусмотреть местный вентиляционный отсос (поз.).
6. При установке проточных водонагревателей (поз.) установить доступный вентиль на входе горячей воды в цех

Условные обозначения

Х.В. - подвод холодной воды
Г.В. - подвод горячей воды
d - диаметр трубопровода, мм
К - отвод в канализацию с разрывом струи через воронку
РС - разрыв струи
h - высота подводов от чистого пола, мм
- трап, d=100мм; уклон пола к трапу i=0.02

Изм.	Кол.уч.	Лист	№ док.	Подп.	Дата
Разработал					
Проверил					

Рабочий проект столовой здания делового центра по адресу ул. Сущевский вал ,вл. 18, "Марьина роща", СВАО

Фрагмент 4-го этажа в осях 102-107, 401-410

Стадия	Лист	Листов
РП	3	3

План подводов воды и канализации
Без масштаба

Rosinox группа компаний